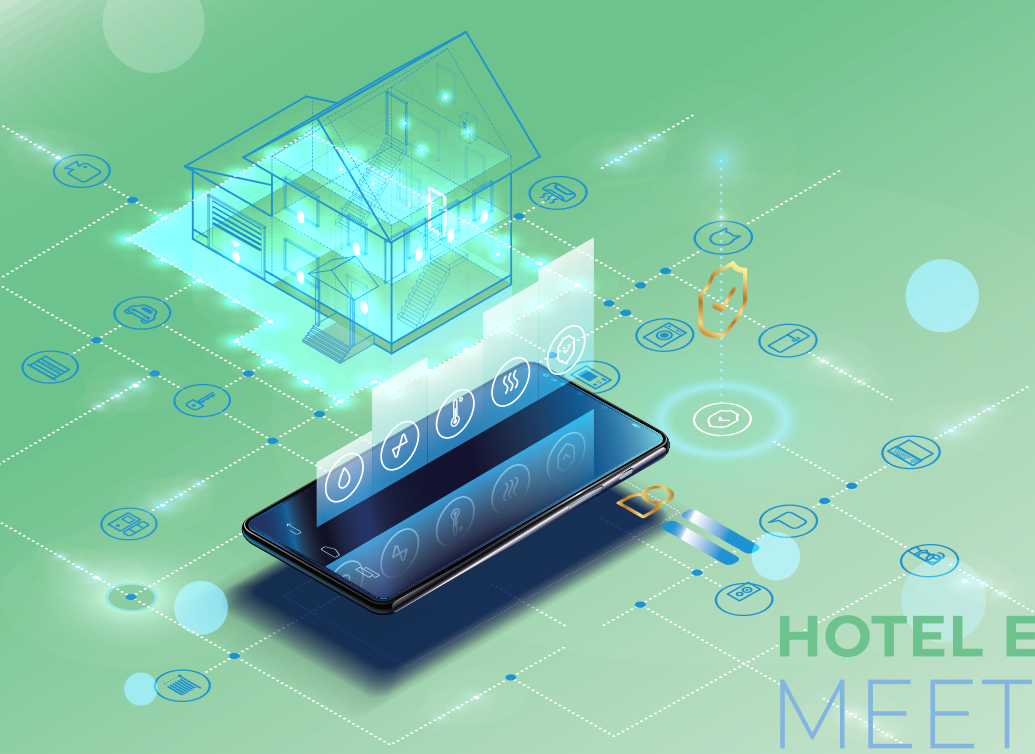

Martes, 28/ Junio / 2022

HOTEL NH PLAZA DE ARMAS
Calle Marqués de Paradas, 13
41001 - SEVILLA

HOTEL ENERGY MEETINGS

ITH
INSTITUTO TECNOLÓGICO HOTELERO

Tecnologías y gestión Energética para el ahorro de costes:
Calefacción, Refrigeración y A.C.S.
#ithenergy

Jornada diseñada para ayudar a los establecimientos turísticos (hoteles urbanos, de costa, de montaña, apartamentos, casas rurales, balnearios, campings, restaurantes, etc) a buscar las soluciones más adecuadas para maximizar el ahorro energético en sus instalaciones, reducir costes y contribuir a la descarbonización. Propondremos distintas tecnologías y las claves para adaptarlas a las necesidades concretas de cada perfil de establecimiento con garantía de resultados y optimización de los costes de operaciones y mantenimiento, a través del Programa de Rehabilitación Energética en Establecimientos Turísticos ITHSaveHotel liderado por el ITH.

PROGRAMA

09:30 Bienvenida e inauguración

- **Ilma. Sra. Dª Rosa Hernández,** delegada territorial de Turismo de la Junta de Andalucía
- **D. Manuel Cornax**, presidente ejecutivo de la Asociación de Hoteles de Sevilla y Provincia
- **Dña. Coralía Pino**, responsable de la Área de Sostenibilidad y Eficiencia Energética del ITH

09:50 SOLUCIONES DE FINANCIACIÓN Y FONDOS EUROPEOS NEXT GEN

Francisco Manuel Martínez, director territorial de Cajamar

10:05 PRODUCCIÓN DE ENERGIA

10:10 Calefacción, agua caliente sanitaria y climatización con VRF

Antonio Barrón, jefe de Ventas Zona Centro-Sur - Bosch Comercial

10:25 Producción de agua caliente sanitaria con bomba de calor

Jose María Díaz, ingeniero prescriptor de Mitsubishi Heavy Industries

10:40 Climatización con enfriadoras y con bomba de calor

Jose Luis Carballo, responsable Applied en Andalucía de Daikin AC Spain

10:55 PANEL DE EXPERTOS: "Instalaciones de a.c.s. y climatización"

- **Antonio Barrón**, jefe de Ventas Zona Centro-Sur - Bosch Comercial
- **Jose María Díaz**, ingeniero prescriptor de Mitsubishi Heavy Industries
- **Jose Luis Carballo**, responsable Applied en Andalucía de Daikin AC Spain

11:15 COFFEE BREAK

11:45 TRANSPORTE DE FLUIDOS:

11:50 Sistemas de bombeo en climatización y otras instalaciones de agua

Ramón Gutiérrez, responsable de Proyectos e Ingeniería de Wilo Ibérica, S. A.

12:05 **Solución en redes de ACS con tratamientos de prevención de legionela: SISTEMA NIRON PREMIUM**
Montse Rubio, Environment Product Manager de Italsan

12:202: **Biosensorización de agua y monitorización IoT de aire para garantizar espacios seguros y saludables: Ulbios**
Pablo Blanco, director de Desarrollo de TTR Mechanical

12:35 **Sistemas de ahorro de agua, control de flujo y fluctuaciones de temperatura**
David Vega, delegado Comercial en Andalucia de Cenergist Spain, S.L.

12:50 **PANEL DE EXPERTOS: "Transporte de fluidos y gestión del agua"**
· **Ramón Gutiérrez**, responsable de Proyectos e Ingeniería de Wilo Ibérica, S. A.
· **Montse Rubio**, Environment Product Manager de Italsan
· **Pablo Blanco**, director de Desarrollo de TTR Mechanical
· **David Vega**, delegado Comercial en Andalucia de Cenergist Spain, S.L.

13:10 **GESTIÓN ENERGÉTICA DEL ESTABLECIMIENTO Y ENERGIAS ALTERNATIVAS:**

13:15 **Gestión energética y energías renovables para el ahorro de costes**
Manuel Castro, director de Operaciones y Grandes Cuentas de Remica

13:30 **Gas licuado como energía de transición**
Angel L. Chocano, gerente de Sector Horeca de Repsol
Javier PInilla, jefe de Área Sevilla de Repsol

13:45 **Monitorización y control energético inteligente del edificio - BMS**
Jesús Pérez, director de ventas de Robotbas

14:00 **Gestión de la rehabilitación energética a través del Programa ITHSaveHotel**
Pablo Blanco, Project Manager del Programa ITHSaveHotel

14:10 **PANEL DE EXPERTOS:"Gestión de instalaciones e inversiones críticas"**
· **Manuel Castro**, director de Operaciones y Grandes Cuentas de Remica
· **Angel L. Chocano**, gerente de Sector Horeca de Repsol
· **Jesús Pérez**, director de ventas de Robotbas
· **Pablo Blanco**, Project Manager del Programa ITHSaveHotel

14:30 **LUNCH CÓCTEL**

ORGANIZADO POR:

ITH
INSTITUTO TECNOLÓGICO HOTELERO

CO-PATROCINADO POR:

GRUPO COOPERATIVO CAJAMAR
BOSCH
Innovación para tu vida
DAIKIN
MITSUBISHI HEAVY INDUSTRIES
Aerotermia
Q-ton
wilo
italsan
TTR Test Training & Research MECHANICAL
remica
ROBOTBAS
Cenergist
REPSOL

COLABORA:

Asociación de Hoteles de Sevilla y Provincia

COLABORACIÓN ESPECIAL:

AEDH